



Klasa: 007-04/19-04/0001
Ur. broj: 2181/206-01/3-20-0009

Split, 10. rujna 2020.

Odbor za unaprjeđenje kvalitete FESB-a

Sveučilište u Splitu FAKULTET ELEKTROTEHNIKE, STROJARSTVA I BRODOGRADNJE R.Boškovića 32, 21000 SPLIT		
Primljeno:	10. 09. 2020	
Klasifikacijska oznaka:		Org.jed.
Urudžbeni broj:	Pril.	Vnj.

**Dekanu
Fakultetskom vijeću**

Predmet: Izvešće o provedenoj studentskoj anketi vrednovanja rada stručnih i administrativnih službi te drugih vidova studentskog života u ak. godini 2019./20.

1. Općenito

Studentsko vrednovanje rada stručnih i administrativnih službi te drugih vidova studentskog života provodi se sukladno Priručniku osiguravanja kvalitete Sveučilišta u Splitu.

Cilj provedenog vrednovanja je utvrditi stavove studenata o različitim vidovima studentskog života: infrastruktura sastavnice, knjižnica i prostor za učenje sastavnice, Sveučilišna knjižnica, studentska referada, uprava sastavnice, studentski zbor sastavnice, studentski smještaj, studentska prehrana, kulturno-umjetnički sadržaji, sport i rekreacija, zdravstvena zaštita, međunarodna suradnja te ured za studente s invaliditetom, a kako bi se ukazalo na potrebe i mogućnosti poboljšanja kvalitete rada stručnih i administrativnih službi te organizacije i realizacije ostalih vidova studentskog života.

Vrednovanje je anonimno i dobrovoljno, a provedeno je među studentima preddiplomskih, diplomskih i integriranih studijskih programa, osim kod studenata završnih godina studija. Postupak vrednovanja u cijelosti je proveden elektroničkim putem.

Podaci za FESB i Sveučilište navedeni su u tablici i uspoređeni su s podacima iz prethodnih akademskih godina.

Ak. godina	Sastavnica	Broj generiranih šifri	Broj ispunjenih upitnika	Postotak
2015./2016.	FESB	1497	147	10%
	Sveučilište	14964	752	5,02%
2016./2017.	FESB	1645	219	13%
	Sveučilište	13253	881	6,64%
2017./2018.	FESB	1678	165	10%
	Sveučilište	13003	737	6,0%
2018./2019.	FESB	1200	140	11,7%
	Sveučilište	11918	903	7,57%
2019./2020.	FESB	1614	442	27,4%
	Sveučilište	12324	1394	11,31%



Sastavnica Sveučilišta u Splitu:

Ekonomski fakultet	<input type="checkbox"/>	8%
Fakultet elektrotehnike, strojarstva i brodogradnje	<input type="checkbox"/>	31.8%
Fakultet građevinarstva, arhitekture i geodezije	<input type="checkbox"/>	10.3%
Filozofski fakultet	<input type="checkbox"/>	11.4%
Katolički bogoslovni fakultet	<input type="checkbox"/>	4.7%
Kemijsko-tehnološki fakultet	<input type="checkbox"/>	4.5%
Kineziološki fakultet	<input type="checkbox"/>	1.4%
Medicinski fakultet	<input type="checkbox"/>	0.9%
Pomorski fakultet	<input type="checkbox"/>	2.6%
Pravni fakultet	<input type="checkbox"/>	2.8%
Prirodoslovno-matematički fakultet	<input type="checkbox"/>	4.5%
Sveučilišni odjel za forenzične znanosti	<input type="checkbox"/>	1.2%
Sveučilišni odjel za stručne studije	<input type="checkbox"/>	11.7%
Sveučilišni odjel za studije mora	<input type="checkbox"/>	0.7%
Sveučilišni odjel zdravstvenih studija	<input type="checkbox"/>	1.9%
Umjetnička akademija	<input type="checkbox"/>	1.5%

2. Rezultati

Globalni Index prema grupama pitanja

	FESB 15./16.	FESB 16./17.	FESB 17./18.	FESB 18./19.	FESB 19./20.	UNIST 19./20.
Globalni indeks	3,5	3,6	3,7	3,8	3,8	3,7
INFRASTRUKTURA SASTAVNICE	4,1	4,2	4,0	4,0	4,0	3,8
KNJIŽNICA I PROSTOR ZA UČENJE SASTAVNICE	3,8	3,8	3,8	4,0	4,0	4,0
SVEUČILIŠNA KNJIŽNICA	3,9	3,9	4,0	4,1	4,2	4,3
STUDENTSKA REFERADA	3,3	3,5	3,6	3,7	3,4	3,3
UPRAVA SASTAVNICE	3,7	3,8	4,0	4,1	3,9	3,7
STUDENTSKI ZBOR SASTAVNICE	3,2	3,4	3,8	3,9	4,1	3,8
STUDENTSKI SMJEŠTAJ	3,7	3,4	3,4	3,5	3,6	3,7
STUDENTSKA PREHRANA	3,7	3,7	3,9	4,0	4,1	4,0
KULTURNO-UMJETNIČKI SADRŽAJI	2,9	3,1	2,9	3,1	2,9	3,0
SPORT I REKREACIJA	3,1	3,3	3,5	3,6	3,7	3,4
ZDRAVSTVENA ZAŠTITA	3,6	3,7	3,9	3,8	4,0	3,9
MEĐUNARODNA SURADNJA	3,5	3,6	3,7	3,9	3,9	3,9
URED ZA STUDENTE S INVALIDITETOM	3,6	3,4	3,6	3,9	3,7	3,8



Spol:

ž	<input type="text"/>	34.5%	n=438
m	<input type="text"/>	65.5%	

Godina studija:

1.	<input type="text"/>	43.2%	n=440
2.	<input type="text"/>	33.2%	
3.	<input type="text"/>	6.4%	
4.	<input type="text"/>	16.1%	
5.	<input type="text"/>	0.9%	
6.	<input type="text"/>	0.2%	

Razina studija:

preddiplomski sveučilišni studij	<input type="text"/>	62.4%	n=442
preddiplomski stručni studij	<input type="text"/>	16.1%	
kratki stručni studij	<input type="text"/>	2.3%	
diplomski sveučilišni studij	<input type="text"/>	18.6%	
specijalistički diplomski stručni studij	<input type="text"/>	0.2%	
integrirani sveučilišni preddiplomski i diplomski studij	<input type="text"/>	0.5%	

Studijski program:

FESB - Elektrotehnika i informacijska tehnologija	<input type="text"/>	35.6%	n=427
FESB - Računarstvo	<input type="text"/>	26%	
FESB - Strojarstvo	<input type="text"/>	20.6%	
FESB - Brodogradnja	<input type="text"/>	0.9%	
FESB - Industrijsko inženjerstvo	<input type="text"/>	2.6%	
FESB - Automatika i sustavi	<input type="text"/>	2.3%	
FESB - Elektronika i računalno inženjerstvo	<input type="text"/>	2.8%	
FESB - Elektrotehnika	<input type="text"/>	7.3%	
FESB - Komunikacijska i informacijska tehnologija	<input type="text"/>	1.9%	

Dosadašnji prosjek ocjena:

2,0-2,5	<input type="text"/>	6.5%	n=430
2,6-3,0	<input type="text"/>	15.3%	
3,1-3,5	<input type="text"/>	35.6%	
3,6-4,0	<input type="text"/>	27.7%	
4,1-4,5	<input type="text"/>	9.5%	
4,6-5,0	<input type="text"/>	5.3%	

Infrastruktura sastavnice

	FESB 15./16.	FESB 16./17.	FESB 17./18.	FESB 18./19.	FESB 19./20.	UNIST 19./20.
Prostorni uvjeti – učionice (veličina, osvjetljenje, grijanje...)	4,4	4,3	4,1	4,1	4,0	4,0
Prostorni uvjeti – laboratoriji i specijalizirani kabineti (veličina, opremljenost)	4,1	4,2	4,0	4,0	4,1	3,8
Informatička opremljenost kabineta i učionica	4,2	4,3	4,1	4,1	4,1	3,8
Informatička opremljenost i dostupnost za slobodne aktivnosti studenata	3,5	3,6	3,5	3,6	3,6	3,3
Mrežna stranica fakulteta (količina informacija i ažuriranje)	4,6	4,6	4,2	4,1	4,2	3,9
Mrežne stranice nastavnika (količina informacija i ažuriranje)	4,1	4,2	4,1	4,0	4,0	3,7
Mrežne stranice studenata	3,8	4,0	3,9	3,8	3,9	3,7

Nastavu na fakultetu pohađam na:

jednoj lokaciji <input type="text" value="96.1%"/>	96.1%	n=440
dvije do tri lokacije <input type="text" value="3%"/>	3%	
više od tri lokacije <input type="text" value="0.9%"/>	0.9%	

Knjižnica i prostor za učenje sastavnice

	FESB 15./16.	FESB 16./17.	FESB 17./18.	FESB 18./19.	FESB 19./20.	UNIST 19./20.
Radno vrijeme knjižnice	3,8	3,8	3,9	4,1	4,0	4,0
Prostorni uvjeti	3,8	3,9	3,7	4,0	3,8	3,7
Ljubaznost osoblja	3,8	3,9	4,0	4,1	4,3	4,3
Brzina dobivanja knjiga	3,8	3,9	3,9	4,0	4,1	4,2
Pomoć u pretraživanju kataloga	3,7	3,7	3,8	3,8	4,0	4,2
Knjižnični fond	3,6	3,6	3,6	3,8	3,9	3,7

Koliko često posjećujete knjižnicu na fakultetu na kojemu studirate:

gotovo svakodnevno <input type="checkbox"/>	4.4%	n=435
jednom tjedno <input type="checkbox"/>	10.8%	
jednom mjesečno <input type="checkbox"/>	10.1%	
samo prije ispita <input type="checkbox"/>	17.9%	
nikada <input type="checkbox"/>	56.8%	

Koju građu najčešće koristite:

udžbenike <input type="checkbox"/>	94.1%	n=355
enciklopedije i leksikone <input type="checkbox"/>	0.8%	
znanstvene i stručne časopise <input type="checkbox"/>	5.1%	

Čitaonicom u sklopu knjižnice i prostorom za učenje sastavnice se služite:

gotovo svakodnevno <input type="checkbox"/>	9.5%	n=409
jednom tjedno <input type="checkbox"/>	14.9%	
jednom mjesečno <input type="checkbox"/>	10%	
samo prije ispita <input type="checkbox"/>	21%	
nikada <input type="checkbox"/>	44.5%	

Studentska referada

	FESB 15./16.	FESB 16./17.	FESB 17./18.	FESB 18./19.	FESB 19./20.	UNIST 19./20.
Radno vrijeme referade	2,7	2,9	3,0	3,2	2,8	2,8
Prostorni uvjeti	3,0	3,4	3,4	3,5	3,2	3,3
Ljubaznost i pristupačnost osoblja	3,5	3,7	3,9	4,0	3,7	3,5
Pravodobna dostupnost informacija	3,5	3,7	3,8	4,0	3,6	3,4
Kvaliteta dostupnih informacija	3,6	3,7	3,9	4,0	3,8	3,6

Uprava sastavnice

	FESB 15./16.	FESB 16./17.	FESB 17./18.	FESB 18./19.	FESB 19./20.	UNIST 19./20.
Dostupnost i pristupačnost članova uprave sastavnice	3,8	3,8	4,0	4,0	3,9	3,8
Odnos uprave sastavnice prema studentima (transparentnost, dostupnost točnih informacija...)	3,9	3,9	4,0	4,2	4,0	3,8
Zahtjeve studenata rješava u primjerenom roku	3,6	3,8	4,0	4,1	3,9	3,7
Podržavanje studentskih prava	3,7	3,8	4,0	4,2	3,9	3,7

Studentski zbor sastavnice

	FESB 15./16.	FESB 16./17.	FESB 17./18.	FESB 18./19.	FESB 19./20.	UNIST 19./20.
Dostupnost i pristupačnost članova studentskog zbora	3,1	3,4	3,8	3,9	4,1	3,8
Odnosi sa studentima od strane studentskog zbora (transparentnost, dostupnost informacija...)	3,2	3,4	3,8	4,0	4,1	3,8

Kulturno-umjetnički sadržaji

	FESB 15./16.	FESB 16./17.	FESB 17./18.	FESB 18./19.	FESB 19./20.	UNIST 19./20.
Procijenite svoje zadovoljstvo kulturno-umjetničkim sadržajima na Sveučilištu u Splitu, na ljestvici od 1 do 5, gdje je 1 nimalo zadovoljan, a 5 potpuno zadovoljan	2,9	3,1	2,9	3,1	2,9	3,0



Sport i rekreacija

	FESB 15./16.	FESB 16./17.	FESB 17./18.	FESB 18./19.	FESB 19./20.	UNIST 19./20.
Procijenite svoje zadovoljstvo prostorom i sadržajima za sport i rekreaciju na Sveučilištu u Splitu, na ljestvici od 1 do 5, gdje je 1 nimalo zadovoljan, a 5 potpuno zadovoljan	3,1	3,3	3,5	3,6	3,7	3,4

Bavite li se sportom i rekreacijom tijekom studiranja?

da	<input type="text"/>	59%	n=427
ne	<input type="text"/>	41%	

U nastavku slijede rezultati ankete povezani s pitanjima o studentskom standardu, a na koje FESB ne može izravno utjecati.

-  FESB – rezultati za ak. god. 2019./2020.
-  Sveučilište – rezultati za ak. god. 2019./2020.
-  FESB – rezultati za ak. god. 2018./2019.

Sveučilišna knjižnica

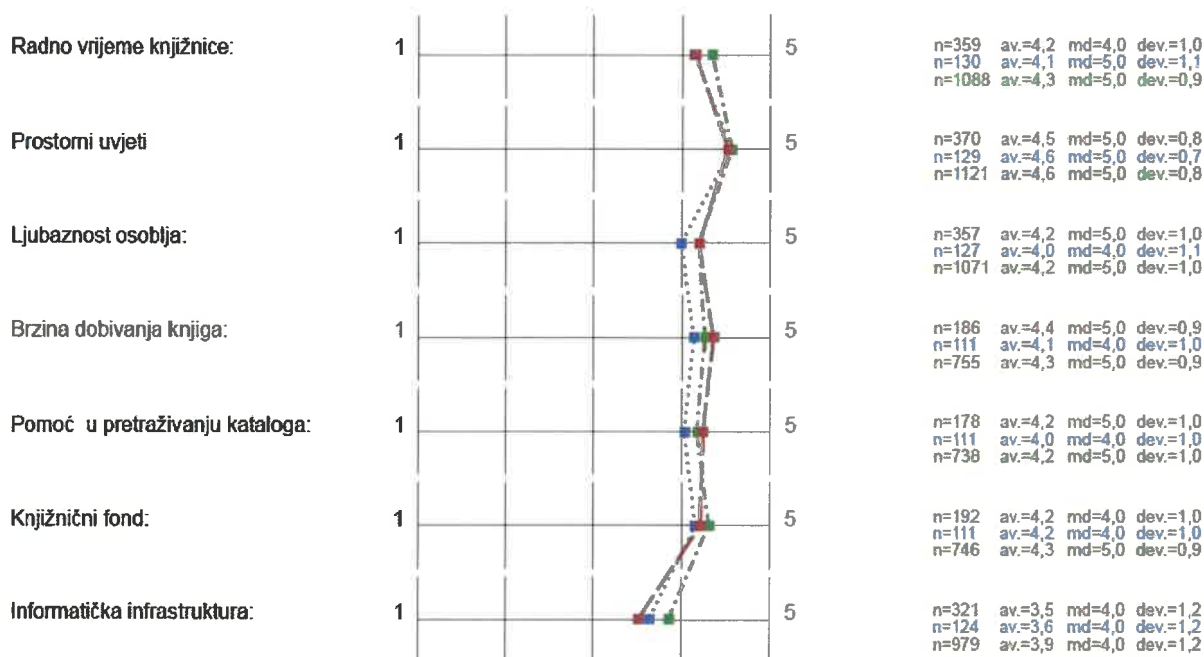

Studentski smještaj

Smješten sam u studentskom domu

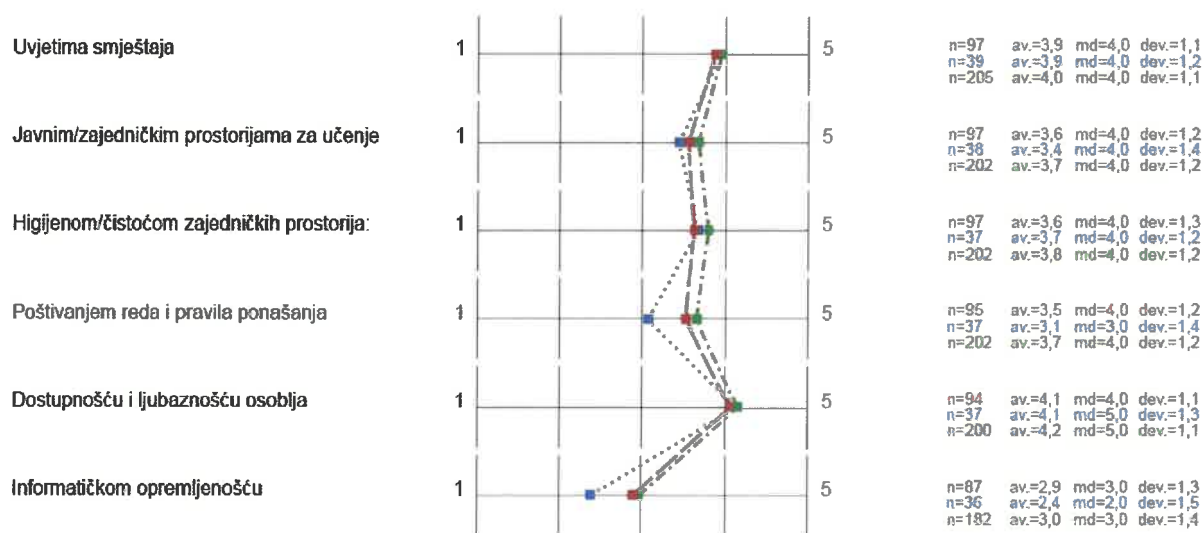

Studentska prehrana

Imate li organiziranu studentsku prehranu (menza, kantina ili sl.)?

da 97.7% n=435
 ne 2.3%

Hranite li se u studentskim menzama?

da, redovito 68% n=437
 samo ponekad 30.4%
 nikada 1.6%

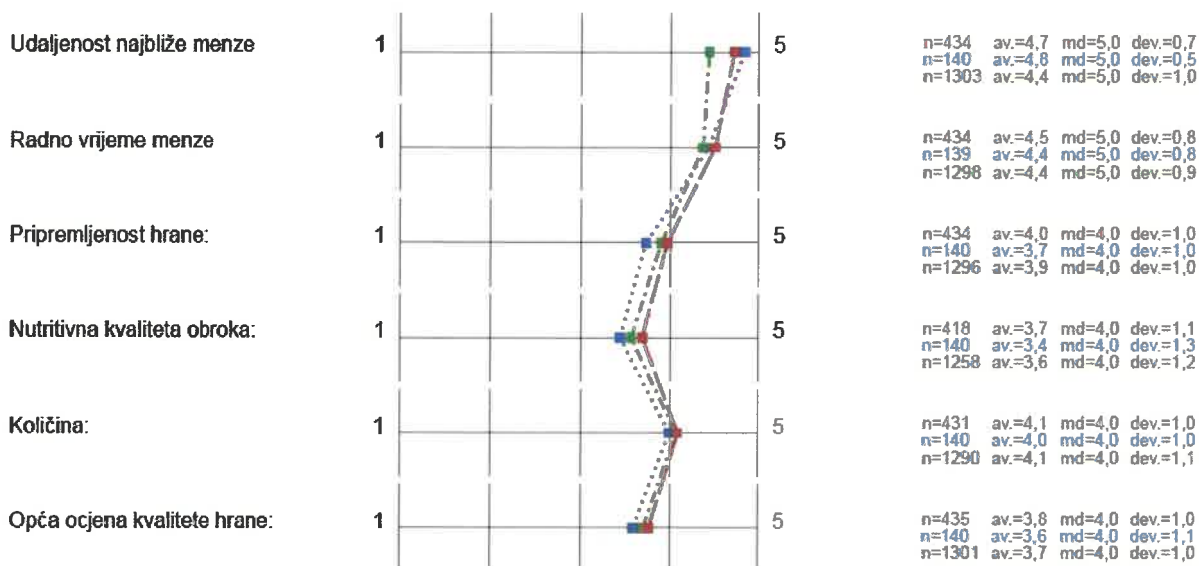

Zdravstvena zaštita

Jeste li zdravstveno osigurani?

da 91.9% n=431
 ne 8.1%

Jesu li Vam dostupne usluge zdravstvene skrbi u mjestu studiranja?

da 84.2% n=424
 ne 15.8%

Procijenite svoje zadovoljstvo kvalitetom zdravstvene skrbi u mjestu svog studiranja, na ljestvici od 1 do 5, gdje je 1 nimalo zadovoljan, 5 potpuno zadovoljan, a 0 odaberite ukoliko ne možete procijeniti:

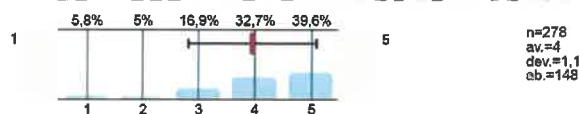

Koristite li savjetovanište za studente na Filozofskom fakultetu koje je otvoreno za sve studente?

da 1.4% n=424
 ne 98.6%

Koje bi, po vašem mišljenju, usluge trebalo pružati savjetovanište za studente?

pomoć u učenju i studiranju	<input type="text"/>	31.8%	n=387
savjetodavna pomoć za osobne poteškoće i probleme studehata	<input type="text"/>	52.5%	
nešto drugo	<input type="text"/>	15.8%	

Međunarodna suradnja (Ured za međunarodnu suradnju Sveučilišta u Splitu, R. Boškovića 31, kampus)

Koristite li usluge Ureda za međunarodnu suradnju?

da	<input type="text"/>	3.8%	n=423
ne	<input type="text"/>	96.2%	

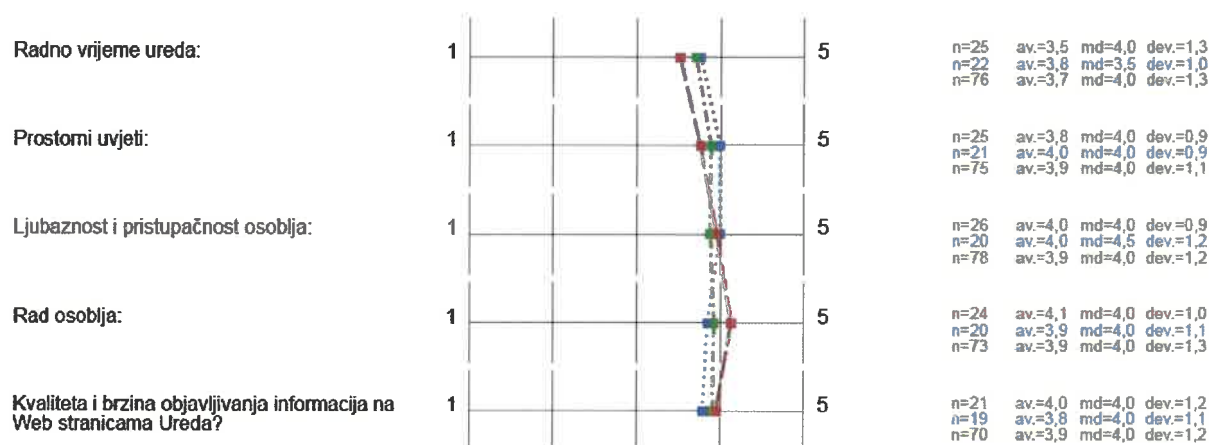

Ured za studente s invaliditetom Sveučilišta u Splitu (Zrinsko-frankopanska 38)

Koristite li usluge Ureda za studente s invaliditetom?

da	<input type="text"/>	1%	n=413
ne	<input type="text"/>	99%	

Jeste li zadovoljni pristupačnošću Ureda?

da	<input type="text"/>	43.1%	n=167
ne	<input type="text"/>	56.9%	

Olakšava li vam Ured studiranje?

da	<input type="text"/>	25.4%	n=142
ne	<input type="text"/>	74.6%	

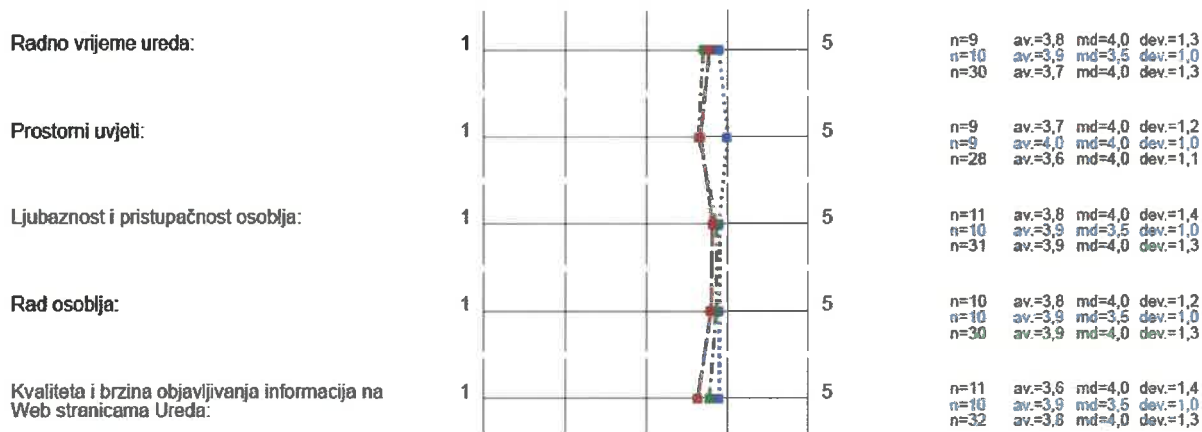

3. Zaključak

- Ova se anketa provodi od ak. god. 2014./2015. i mogu se uočiti ostvareni pozitivni pomaci. Većina ocjena je poboljšana u odnosu na ocjene iz prethodne ak. god.,
- Anketa obuhvaća širok raspon različitih vidova studentskog života i standarda, među kojima su i neki na koje FESB ne može izravno utjecati. Ipak treba nastaviti djelovati na poboljšanje svih tema iz anketnog upitnika, a posebno onih s najnižim ocjenama,
- Potrebno je informirati studente o važnosti provođenja ovog vrednovanja, a osobito na razinama studija kod kojih je uočen manji postotak ispunjavanja ankete,
- Potrebno je ispravljati uočene negativnosti te uključiti više sudionika (studentski zbor).

Predsjednik Odbora za
 unaprjeđenje kvalitete FESB-a

T. Modrić
 izv. prof. dr. sc. Tonči Modrić